



# COMUNE DI GIACCIANO CON BARUCHELLA

Provincia di Rovigo

## PROGETTO ESECUTIVO

per lavori di realizzazione del terzo stralcio della pista ciclabile nel  
Comune di Giacciano con Baruchella ~ località Baruchella ~ da zona  
agroindustriale a Centro Commerciale "Il Faro".



TAVOLA:

6

AUTORIZZAZIONE VENETO STRADE

REVISIONE:

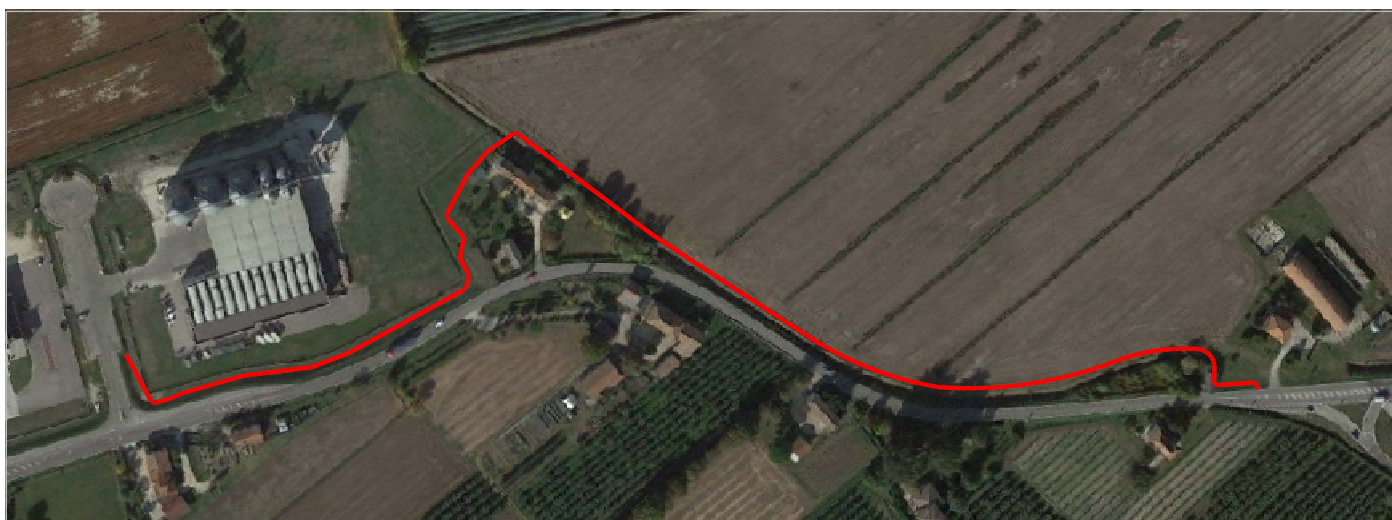
DATA:

DESCRIZIONE:

Il Tecnico Incaricato:

Bordin Ing. Massimo

Il Responsabile  
dell'area tecnica:



San Bellino Giugno 2023

STUDIO TECNICO ING. MASSIMO BORDIN

Via Borgo Battisti n° 71 - 45020 - San Bellino (RO) Tel. e Fax 0425/703390 e-mail: [info@studioingbordin.net](mailto:info@studioingbordin.net)

**RIFERIMENTO N° 547/22, Fald. 1/2022 (Da scrivere sempre nella risposta)**



Veneto Strade  
S.p.a.  
Protocollo generale

14526/2023  
12-06-2023  
Cl. 07.01.0

**Spett.le Comune di Giacciano con Baruchella**  
**PEC: [comunegiacciano-lavoripubblici@pec.it](mailto:comunegiacciano-lavoripubblici@pec.it)**

**E p.c. Responsabile di zona**  
**Arch. Busetto M. - Sede**

**e p.c. Assistente di Zona**  
**Sig. Soffiatti A. tel. 328/4557337 - Sede**

**Oggetto: Realizzazione tratto di pista ciclabile in fregio alla SR 482  
"Altopolesana" da km. 65+300 a km. 65+930 sx.**

Ad integrazione del nulla osta rilasciato in data 16/03/2022, prot. n. 5307/22 a Codesto Spettabile Comune, per lavori di realizzazione tratto di pista ciclabile in fregio alla SR 482 "Altopolesana" da km. 65+000 a km. 65+300 sx;

come chiesto con vostra nota pec del 04/06/2023, prot. n. 3280, protocollo Veneto Strade spa n. 13700/23;

**si rilascia concessione aggiuntiva**

alla realizzazione del tratto successivo di pista ciclabile lungo la SR 482 "Altopolesana" da km. 65+300 a km. 65+930 sx, ferme restando tutte le prescrizioni tecniche, economiche ed amministrative dell'atto *de quo* sottoscritto ed accettato dal concessionario.

Si rilascia, altresì, concessione alla realizzazione di n. 1 attraversamento pedonale luminoso, al km 65+900 lungo la SR 482 "Alto Polesana", alle seguenti condizioni:

- I portali luminosi dovranno essere situati su un idoneo plinto di fondazione e adeguatamente protetti, il segnale fig 303 dovrà essere luminoso;
- i segnali di preavviso fig. 13 dovranno essere posti in entrambi i sensi di marcia oltre che a m. 150,00, e dovranno essere muniti di luci lampeggianti a led.
- La larghezza delle corsie deve essere di m. 3,50 asse riga orizzontale bianca e la segnaletica orizzontale dovrà essere fatta con vernice post spazzata con riflettanza di almeno 100 LUX;
- Lo scavo trasversale per il collegamento elettrico tra i sostegni luminosi dovrà essere effettuato con sistema spingi tubo;

Veneto Strade spa  
Cap. Soc. € 5.163.200 i.v.  
P.iva - C.F. e Reg. Imp. 03345230274

Direzione Centrale Mestre  
Sede Legale Amministrativa Operativa  
Via C. Baseggio, 5  
30174 Mestre Venezia  
Tel. (+39)0412907711  
Fax Area Direzione  
(+39)0412907852  
Fax Area Manutenzione  
(+39)0412907752  
Fax Area Progetti-Lavori  
(+39)0412907802  
segreteria@venetostrade.it  
venetostrade@pec.venetostrade.it

Direzione Operativa Belluno  
Via Villa Palli, 1  
32036 Sedico (BL)  
Tel. (+39)0437868111  
Fax (+39)0437853263  
segreteria@venetostrade.it  
venetostradebl@pec.venetostrade.it  
[www.venetostrade.it](http://www.venetostrade.it)

Member of CISQ Federation



Direzione: Settore manutenzione  
Atto aggiuntivo ciclabile giacciano 547.22  
Responsabile del procedimento: Ing. Ivano ZATTONI  
Responsabile dell'istruttoria: dr s. Donato

Ufficio: AUTORIZZAZIONI e CONCESSIONI  
mail: [concessionive@venetostrade.it](mailto:concessionive@venetostrade.it)

Il presente atto è esclusivamente riferito alla competenza di questa Società ai sensi del D.Lgs. 285/92 e del D.P.R. 495/92 come successivamente modificati ed integrati.

La ditta richiedente si obbliga ad osservare le norme per la tutela delle strade e per la sicurezza della circolazione nonché tutte le altre prescrizioni che anche in avvenire venissero emanate per l'occupazione di spazi ed aree pubbliche.

La ditta richiedente dovrà provvedere, ad esclusivo suo carico, a mantenere durante l'esecuzione dei lavori, gli opportuni ripari e segnali ben visibili, sia di giorno che di notte, e non dovrà in nessun modo interrompere od ostacolare neppure temporaneamente il transito stradale ed il flusso delle acque nei fossi o creare depositi di qualsiasi genere sul piano stradale e/o sulle relative pertinenze. Inoltre dovrà essere fatta la regolamentare segnalazione delle zone temporaneamente sottratte al transito e di quelle di pericolosità. Tale segnalazione, sia durante le ore diurne che notturne, sarà fatta in conformità a quanto prescritto dal Nuovo Codice della Strada D.Lgs. 30.04.1992 n°285 e relativo Regolamento di esecuzione D.P.R. 16.12.1992 n° 495.

**Il presente atto aggiuntivo fa parte integrante del nulla osta rilasciato dalla scrivente Società il 16/03/2022, prot. n. 5307/22.**

Distinti saluti.

**IL RESPONSABILE  
DEL SETTORE MANUTENZIONE  
Ing. Ivano ZATTONI**

*firmato digitalmente*





**RIFERIMENTO N° 547/22 - Ufficio CONCESSIONI (da scrivere nella risposta)**

Veneto Strade  
S.p.A.  
Protocollo generale

5307/2022  
16-03-2022  
Cl. 07.01.0

Spett.le Comune di Giacciano con Baruchella  
PEC: [comunegiacciano-lavoripubblici@pec.it](mailto:comunegiacciano-lavoripubblici@pec.it)

e, p.c. Al Responsabile di Zona  
Arch. Busetto M. - SEDE

e, p.c. All'Assistente di Zona  
Sig. Soffiatti A. - SEDE

### **IL RESPONSABILE DIREZIONE OPERATIVA**

in riferimento alla richiesta pervenuta al protocollo n° 547/22, finalizzata ad ottenere il rilascio del nullaosta di competenza di questa Società ai sensi dell'art. 26 comma 3 del D.Lgs 285/1992;

Visti il D.Lgs 285/1992 ed il D.P.R. 495/1992 come successivamente modificati ed integrati;

Viste le convenzioni:

n° 3166 del 20.06.2014 con la Provinciale di Belluno;

n° 5387 del 20.09.2013 con la Provincia di Vicenza;

n° 123 del 08.01.2003 con la Regione del Veneto.

Visti gli elaborati presentati a corredo della domanda in argomento;

Vista la delimitazione dei centri abitati dei Comuni ai sensi dell'art. 4 del D.Lgs 285/1992, giusto verbali, sottoscritto dal proprietario/gestore della strada e dal relativo Comune e il P.R.G. del relativo Comune, rilascia il

### **NULLA OSTA CON PRESCRIZIONI TECNICHE, ECONOMICHE ED AMMINISTRATIVE IN CAPO AL CONCESSIONARIO**

al Comune di Giacciano con Baruchella affinché questo esegua i lavori di realizzazione tratto di pista ciclabile in fregio alla SR 482 "Altopolesana" da km. 65+000 a km. 65+300 sx.

#### **PRESCRIZIONI TECNICHE**

- 1) la sede stradale dovrà essere esente dalla presenza di materiali aridi provenienti dalle opere oggetto dei lavori. Qualora a seguito dell'ultimazione dei lavori dovessero manifestarsi problematiche in tal senso, queste dovranno essere risolte a totale cura e spese del richiedente;
- 2) particolare attenzione dovrà essere posta nell'intercettazione e smaltimento delle acque meteoriche;
- 3) eventuali riversamenti di acque provenienti dalla strada, generati dalla realizzazione delle opere in argomento sulla proprietà ubicati a quota inferiore a quella della viabilità della strada, dovranno essere smaltiti a cura e spese dell'intestatario senza che questo possa pretendere alcun indennizzo da parte di questa Società. Saranno costruite, se necessario, opere di smaltimento delle acque meteoriche di adeguata forma e portanza con convogliamento ai tombini esistenti o di nuova realizzazione;;
- 4) l'eventuale estradosso dei cavidotti elettrici, delle condutture o dei loro manufatti protettivi nella parte sottostante la sede stradale, dovranno avere profondità di minimo un metro dal piano viabile. Eventuali interferenze con altre sottostrutture canalizzate dovranno essere effettuate nel rispetto delle specifiche normative di settore;
- 5) tutti gli scavi eseguiti in prossimità del piano viabile dovranno essere chiusi e/o posti in

Veneto Strade spa  
Via S. Maria 10  
36010 Montebelluna (TV)  
P.le S. Maria 10 - 36010 Montebelluna (TV)

Direzione Centrale Mestre  
Sede Legale e Direzione Generale  
Via S. Maria 10  
36010 Montebelluna (TV)  
Tel. 0423/411111  
Fax 0423/411111  
E-mail: [info@venetostrade.it](mailto:info@venetostrade.it)  
Pagine Gialle: 0423/411111  
Rappresentanza legale  
Dott. Roberto Zucchi  
Via S. Maria 10  
36010 Montebelluna (TV)  
Tel. 0423/411111  
Fax 0423/411111  
E-mail: [info@venetostrade.it](mailto:info@venetostrade.it)

Direzione Operativa Belluno  
Via S. Maria 10  
36010 Montebelluna (TV)  
Tel. 0423/411111  
Fax 0423/411111  
E-mail: [info@venetostrade.it](mailto:info@venetostrade.it)  
www.venetostrade.it

Member of CISO Federation



Settore manutenzione  
Nos ciclabile giacciano 547.22  
Responsabile del procedimento: ing. Ivano ZATTONI  
Incaricato dell'istruttoria: dr s donato

Ufficio: CONCESSIONI - AUTORIZZAZIONI  
mail [concessionive@venetostrade.it](mailto:concessionive@venetostrade.it)



condizioni di sicurezza, al termine della giornata lavorativa, provvedendo all'immediato trasporto fuori della sede stradale e delle sue pertinenze di tutte le materie di scavo e di demolizione risultanti esuberanti e/o di rifiuto, nonché di tutti i materiali, attrezzi e mezzi d'opera non più occorrenti;

- 6) se presente dovrà essere eseguita la pulizia del fosso e posto in opera il manufatto per lo smaltimento delle acque di scolo della sede stradale, posto su sottofondo in magrone di cemento e strato di sabbia, collaudato per sopportare carichi di prima categoria.
- 7) il corpo stradale negli allargamenti dovrà essere eseguito con :
  - a. strato di fondazione in misto di cava dello spessore di cm. 30 compattato a strati successivi con mezzo meccanico;
  - b. strato di base in misto granulare cementato dello spessore di cm. 20;
  - c. strato di base in conglomerato bituminoso dello spessore di cm. 10
  - d. strato di collegamento (bynder) di spessore finito di cm. 7;
  - e. tappeto d'usura avente spessore minimo finito compresso di cm. 3 (tre), a mezzo vibrofinitrice, lungo tutta la zona d'intervento e di allargamento.

Diverse direttive riferite alle modalità esecutive dell'intervento potranno essere impartite tramite l'Assistente di Zona in fase esecutiva. La pavimentazione finita dovrà risultare perfettamente livellata senza presenza di avvallamenti o dossi che, in ogni caso dovranno essere eliminati a cura e spese di codesto Comune, con riprese o fresature;

- 8) si autorizza l'eventuale abbattimento delle piante ed estirpazione del ceppo, previo parere del Servizio Forestale Regionale. Resta inteso che qualsiasi lavoro previsto non potrà iniziare prima del rilascio di tale parere.
- 9) non dovranno in nessun modo, salvo approvazione da parte di questa Direzione, essere apportate modifiche in corso d'opera al numero, posizione e dimensione dei passi carrai, accessi esistenti, diramazioni, etc. come identificati nell'elaborato dello stato di fatto.
- 10) La realizzazione della segnaletica orizzontale e verticale dovrà essere approvata dal p.i. sig. L. Agnoletto di questa Direzione, che rilascerà il relativo atto di approvazione. Le eventuali ordinanze per la chiusura, anche parziale, della strada dovranno essere richieste al competente Comune.  
Dovranno essere comunicate alla mail pec: [areamanutenzione@pec.venetostrade.it](mailto:areamanutenzione@pec.venetostrade.it), la data di "inizio lavori", i riferimenti (telefono fisso, mobile, fax e mail) del Direttore dei Lavori e del Responsabile dell'Impresa e successivamente la data di "ultimazione dei lavori". Inoltre l'inizio dei lavori di cui trattasi dovrà essere comunicato all'Assistente di Zona Sig. Soffiatti Alex tel. 328.4557337 almeno 10 giorni prima dell'inizio.
- 11) il presente nulla osta viene rilasciato nel rispetto dei regolamenti comunali, dello strumento urbanistico, degli eventuali diritti di terzi nonché l'acquisizione di ogni altra concessione, autorizzazione, nulla osta, pareri ecc. di competenza di altri Enti o Uffici;
- 12) dovranno essere ripristinate le opere stradali preesistenti (cordunate, banchine, scarpate, griglie, caditoie, scarichi, segnaletica orizzontale/verticale ecc.) eventualmente rimosse o danneggiate nel corso dei lavori;
- 13) sia le aree asservite alle opere in questione che gli allargamenti stradali dovranno essere acquisiti al demanio stradale dell'Ente proprietario della strada.
- 14) salve le sopraccitate condizioni, i lavori dovranno essere realizzati nel rispetto della documentazione progettuale depositata presso questi uffici, di cui si allega copia.

#### PRESCRIZIONI AMMINISTRATIVE

- a. Il presente nulla osta è esclusivamente riferito alla competenza di questa Società ai sensi del D.Lgs. 285/92 e del D.P.R. 495/92 come successivamente modificati ed integrati.





- b. Il richiedente si obbliga ad osservare le norme per la tutela delle strade e per la sicurezza della circolazione nonché tutte le altre prescrizioni che anche in avvenire venissero emanate per l'occupazione di spazi ed aree pubbliche.
- c. Il richiedente dovrà provvedere, ad esclusivo suo carico, a mantenere durante l'esecuzione dei lavori, gli opportuni ripari e segnali ben visibili, sia di giorno che di notte, e non dovrà in nessun modo interrompere od ostacolare neppure temporaneamente il transito stradale ed il flusso delle acque nei fossi o creare depositi di qualsiasi genere sul piano stradale e/o sulle relative pertinenze. Inoltre dovrà essere fatta la regolamentare segnalazione delle zone temporaneamente sottratte al transito e di quelle di pericolosità. Tale segnalazione, sia durante le ore diurne che notturne, sarà fatta in conformità a quanto prescritto dal Nuovo Codice della Strada D.Lgs. 30.04.1992 n°285 e relativo Regolamento di esecuzione D.P.R. 16.12.1992 n° 495.
- d. Il richiedente è responsabile di tutti i danni e/o vizi che potranno derivare alla strada ed alle sue pertinenze in dipendenza dell'esecuzione, della manutenzione, dell'uso e della demolizione delle opere oggetto del presente nulla osta. Quest'ultimo dovrà provvedere a propria cura e spese ad eliminare e risarcire eventuali danni e/o vizi con la massima tempestività.
- e. Il richiedente è responsabile di tutti i danni che dovessero derivare agli utenti della strada ed in ogni caso ai terzi, compreso il personale di Veneto Strade SpA in dipendenza dell'esecuzione, della manutenzione, dell'uso e della demolizione delle opere oggetto del presente nulla osta, lasciando Veneto Strade SpA completamente estranea ad essi ed indenne dalle relative conseguenze e vertenze giudiziarie. Inoltre, il richiedente terrà sempre Veneto Strade SpA e i suoi funzionari sollevati ed indenni da qualsiasi pretesa o molestia, anche giudiziaria, che per dato o fatto del presente nulla osta potesse provenirle da terzi, intendendosi che il nulla osta presente viene assentito senza pregiudizio di terzi.
- f. Il richiedente è obbligato, sotto la osservanza delle prescrizioni del presente nulla osta, a provvedere a proprie cure e spese alla continua manutenzione in perfetta efficienza delle opere nel preciso stato in cui sono state concesse e all'esecuzione di tutti i lavori di riparazione, di variante, di completamento e di perfezionamento occorrenti durante l'esercizio dell'opera.
- g. Qualora nel corso della durata del nulla osta, si rendesse necessario per Veneto Strade Spa, procedere a qualsiasi tipo di intervento sull'area e/o sulla sede stradale, il Concessionario dovrà provvedere alla variazione o alla demolizione dell'opera concessa secondo le direttive impartite da Veneto Strade Spa, senza diritto ad alcun risarcimento.
- h. Veneto Strade Spa può revocare o modificare il presente nulla osta in qualsiasi momento per sopravvenuti motivi di interesse pubblico. In tal caso, l'intestatario dovrà eseguire, a propria cura e spese, tutti i lavori necessari per la rimessa in ripristino della strada e delle pertinenze, sistemando il corpo stradale secondo le prescrizioni che saranno indicate da Veneto Strade Spa. In caso contrario si procederà con l'applicazione del procedimento coattivo.
- i. Il personale di Veneto Strade Spa avrà sempre libero accesso sul luogo dei lavori sia per controllare l'osservanza delle condizioni imposte con il presente provvedimento sia per dare le disposizioni che si rendessero opportune in corso d'opera. Qualsiasi variazione alle modalità di occupazione e/o all'estensione della superficie occupata od alle opere eseguite è soggetta al preventivo rilascio di ulteriore nulla osta o di benestare scritto di Veneto Strade Spa.
- j. Qualora avvenisse il passaggio di proprietà delle opere in questione, l'intestatario dovrà farne denuncia scritta a Veneto Strade Spa entro 20 giorni dal suo verificarsi, restando però tenuta ad osservare tutti gli obblighi contratti con il presente nulla osta, fino a quando sarà notificata la voltura al nuovo proprietario.
- k. In caso di inadempienza da parte del Concessionario, per violazione dei presupposti di fatto e di diritto che hanno comportato il rilascio, il nulla osta s'intenderà senz'altro revocato. Qualora risultasse, in un secondo tempo, non conforme a verità la dichiarazione



riguardante la superficie e l'uso del nulla osta, l'intestatario sarà tenuto a corrispondere la penalità sancita dalle vigenti disposizioni.

- I. Tutte le spese dipendenti dal presente nulla osta, non escluse quelle per le espropriazioni di proprietà private e per indennizzi a terzi sono a carico dell'intestatario.

Per quanto non espressamente contemplato nel presente provvedimento, si rimanda al rispetto della normativa vigente in materia.

Firma per accettazione

firmato digitalmente

IL RESPONSABILE  
DEL SETTORE MANUTENZIONE  
Ing. Ivano ZATTONI

firmato digitalmente



## GoSign - Esito verifica firma digitale

**Verifica effettuata in data 15/03/2022 12:40:50 UTC**

**File verificato:**

**C:\Users\s.donato\AppData\Local\Microsoft\Windows\NetCache\Content.Outlook\EGOV1V9U\547.22  
giacciano ciclabile.pdf (003).p7m**

**Esito verifica: Verifica completata con successo**

**Dati di dettaglio della verifica effettuata**

**Firmatario 1 :** NATALE PIGAANI  
**Firma verificata:** OK (Verifica effettuata alla data: 15/03/2022 12:40:48 UTC)  
**Verifica di validità online:** Effettuata con metodo OCSP. Timestamp della risposta del servizio 15/03/2022 12:30:00 UTC

**Dati del certificato del firmatario NATALE PIGAANI**

Nome, Cognome:	NATALE PIGAANI
Organizzazione:	non presente
Numero identificativo:	20177120062683
Data di scadenza:	18/06/2023 00:00:00 UTC
Autorità di certificazione:	InfoCert Firma Qualificata 2 , INFOCERT SPA , Certificatore Accreditato , IT , 07945211006 ,
Documentazione del certificato (CPS):	<a href="http://www.firma.infocert.it/documentazione/manuali.php">http://www.firma.infocert.it/documentazione/manuali.php</a>
Identificativo del CPS:	OID 1.3.76.36.1.1.1
Identificativo del CPS:	OID 1.3.76.24.1.1.2
Identificativo del CPS:	OID 0.4.0.194112.1.2

**Firmatario 2 :** Ivano Zattoni  
**Firma verificata:** OK (Verifica effettuata alla data: 15/03/2022 12:40:48 UTC)  
**Verifica di validità online:** Effettuata con metodo OCSP. Timestamp della risposta del servizio 15/03/2022 12:23:01 UTC

**Dati del certificato del firmatario Ivano Zattoni**

Nome, Cognome:	Ivano Zattoni
Numero identificativo:	WSREF-51863229809216





## GoSign - Esito verifica firma digitale

Qualificazione:

Qualified Trust Service Provider ,  
VATIT-01879020517 ,  
IT ,

Documentazione del  
certificato (CPS):

<https://www.pec.it/repository/arubapec-qualif-cps.pdf>

Identificativo del CPS:

OID 0.4.0.194112.1.2

Identificativo del CPS:

OID 1.3.6.1.4.1.29741.1.7.1

Identificativo del CPS:

OID 1.3.76.16.6

### Fine rapporto di verifica



Il futuro digitale è adesso

InfoCert S.p.A. (<https://www.infocert.it/>) 2022 |  
P.IVA 07945211006